Bergkerk Amersfoort | Zondag 29 november 2026, 10.30 uur | **1e Zondag van de Advent** | Ad te, Domine, levavi

'Tot U Heer, hef ik mijn ziel op; mijn God, op U vertrouw ik.'



Leer van de vijgenboom deze les: zo gauw zijn takken uitlopen en in blad schieten, weet je dat de zomer in aantocht is. (NBV, Marcus 13:28)

INTREDE

Stilte

Mededelingen, aansteken van de kaarsen

Muziek **Nun komm, der Heiden Heiland**
Dietrich Buxtehude (ca. 1637-1707) | BuxWV 211

Toenadering *(staande)*
v. Onze hulp is in de naam van de Ene
a. de schepper van hemel en aarde;
v. die verlangen wekt naar de redder,
a. ons doet stilstaan bij ons tekort.
v. Keer ons tot U, keer ons tot elkaar,
a. doe onder ons groeien een nieuw begin.

Intredelied *(staande)* **Liedboek 25** 1 en 2
Antifoon Lb. 432a door cantor

Kyrie *(staande)*
v. Laat ons de Heer om ontferming aanroepen …
… hoor ons roepen:

Kyrie-litanie

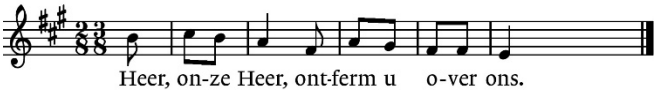

1 voorzang / 2 allen en vervolgens zie: **Liedboek 300a**

Gebed van de zondag *(staande)*

v. De Heer zij met u!
a. Hij zij ook u nabij!
v. Herder van mensen, stel ons niet teleur
als wij vol verwachting uitzien
naar uw verschijnen onder ons.
Open onze ogen
voor het teken van uw trouw,
dat Gij ons toont in Jezus
in wie Gij onder ons wilt wonen,
vandaag en alle dagen die komen.
a. Amen.

allen gaan zitten

DE HEILIGE SCHRIFT

Profeten Jesaja 63,19b-64,8

Antwoordpsalm 85b

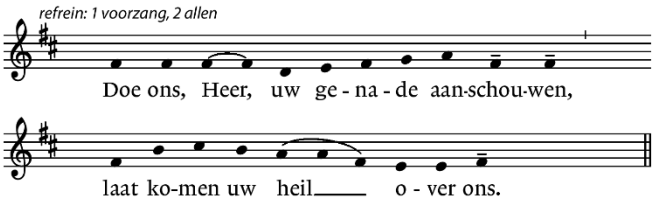

voorzang 1 Gij koos, Heer, het land tot het uwe,
hebt de keer voor Jakob gebracht.
Herstel ons dan, God die ons heil zijt,
doorbreek uw afkeer van ons.
allen *refrein*

voorzang 2 Zij ontmoeten elkaar, genade en waarheid,
gerechtigheid en vrede – zij kussen elkaar.
Dan wast waarheid op uit de aarde,
reikt gerechtigheid neer van de hemel.
allen *refrein*

voorzang 3 Overvloed geeft de Heer daarenboven:
onze aarde draagt haar gewas.
De gerechtigheid zal voor Hem uitgaan:
reeds begon op de heerbaan haar loop.
allen *refrein*

Evangelie *(staande)* Marcus 13,24-29
besloten met gesproken:
v. Dit is het Woord van de Heer
a. Lof zij U, Christus, in eeuwigheid. Amen.

Uitleg en verkondiging

Stilte

Lied **Liedboek 433**
Kom tot ons, de wereld wacht

DOOP

De dopelingen worden binnengedragen

Lied **Liedboek Psalm 84** 1, 2

Presentatie

Sophia en Marco:
welke naam hebben jullie aan je dochter meegegeven, waarmee ze zich gekend mag weten bij God en mensen?

Marleen en Jochem:
welke naam hebben jullie aan je dochter meegegeven, waarmee ze zich gekend mag weten bij God en mensen?
En welke naam hebben jullie aan je zoon meegegeven, Waarmee hij zich gekend mag weten bij God en mensen?

Doopvraag:

Sophia, ten overstaan van de gemeente vraag ik je: verlang je dat Hazel Rika gedoopt wordt in de naam van de Vader en de Zoon en de heilige Geest?

Jochem, verlang je dat Catharina Cornelia en Gijs Albertus Benjamin gedoopt worden in de naam van de Vader en de Zoon en de heilige Geest?

Doopgebed

Bediening van de doop

aanbieden van de doopkaars en de doopstola

Aanvaarding

Sophia, zo is dan in de doop Hazel verbonden met de Heer. Wil je haar ontvangen als kind van God en beloof je haar voor te gaan op de weg van het geloof?

Marco, wil jij Sophia en Hazel daarin nabij zijn en ondersteunen op de weg die jullie samen gaan?

Jochem, zo zijn dan in de doop Cato en Gijs verbonden met de Heer. Wil je hen ontvangen als kind van God en beloof je hen voor te gaan op de weg van het geloof?

Marleen, wil jij Jochem, Cato en Gijs daarin nabij zijn en ondersteunen op de weg die jullie samen gaan?

Verwelkoming
Gemeente, Nu Hazel, Cato en Gijs in ons midden zijn gedoopt, worden wij opnieuw bepaald bij de kinderen in ons midden.
Wilt u deze kinderen opnemen in uw midden en belooft u ruimte te maken voor de kinderen en het te bepalen bij het hartsgeheim van de gemeente?

a. Ja, dat beloven wij.

Danklied **Liedboek 675** 1
Geest van hierboven

MAALTIJD VAN DE HEER

Voorbede en Stil gebed
iedere intentie besloten met:

v. … hoor ons bidden:
a. Heer, ontferm U over ons.

Gereedmaken van de tafel

Tafellied **Liedboek 451** 1, 4
Richt op uw macht, o Here der heerscharen

Tafelgebed *(staande, tot en met het Agnus Dei)*

v. De Heer met u allen!
a. Zijn vrede met u!
v. Verheft uw harten!
a. Wij zijn met ons hart bij de Heer!
v. Brengen wij dank aan de Heer onze God.
g. Hij is onze dankbaarheid waardig.

v. Gij wekt in ons verwachtingen, want Gij hebt
omgezien naar ons en U over ons ontfermd.
Met de dauw van uw liefde herschept Gij de
aarde, maakt Gij ons ruimte.
Van wie het recht gebogen wordt,
hoort Gij de jammerklacht.
Een weg van vrede ontvouwt zich,
een morgen gloort voor wie leven
in de schaduw van de dood.

Daarom zingen wij – met hart en ziel –
mee met allen die, als wachters in de
nacht, in het duister gezongen hebben
van het licht van uw dag:

Sanctus en Benedictus (404g)

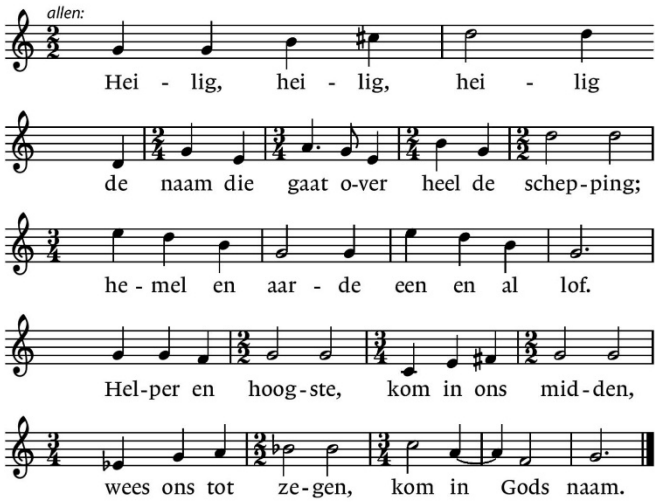

v. Gezegend Gij, om Jezus uw knecht,
uw Zoon en profeet, die uw liefde gestalte gaf
en die stem gaf aan onze hoop,
die gerechtigheid omhelsde
en één en al ontferming was.
Hij is het die nog ons leidt en onze handen vult
sinds die nacht waarin hij werd overgeleverd,
toen Hij het brood in zijn handen nam
en de zegen uitsprak:

Gezegend zijt Gij, Heer onze God,
Koning van de wereld,
die het brood uit de aarde doet voortkomen -

Hij gaf het brood rond aan zijn
vrienden en sprak daarbij:

Dit is mijn lichaam. Neemt en eet,
doet dit tot mijn gedachtenis.

Ook nam Hij de beker,
en sprak daarover de zegen uit:

Gezegend zijt Gij, Heer onze God,
Koning van de wereld,
die de vrucht van de wijnstok heeft geschapen -

Hij gaf de beker rond en sprak:

Deze beker is het nieuwe verbond in mijn bloed.
Doet dit zo dikwijls gij die drinkt tot mijn gedachtenis.

Dit is het geheim van het geloof:

a. **Zijn dood gedenken wij,**
zijn opstanding belijden,
zijn toekomst verwachten wij.
Maranatha!

v. Zend uw Geest uit over ons mensen,

over dit brood en deze wijn,
over heel uw kerk.
Wek op uw overmacht aan liefde
en bevrijd ons uit het duister land.
Breng ons bijeen in uw rijk van vrede,
waarom wij bidden met de woorden:

a. Onze Vader, die in de hemel zijt,
uw naam worde geheiligd, uw koninkrijk kome,
uw wil geschiede, op aarde zoals in de hemel.
Geef ons heden ons dagelijks brood
en vergeef ons onze schulden
zoals ook wij onze schuldenaars vergeven,
en leid ons niet in verzoeking
maar verlos ons van de boze,
want van U is het Koninkrijk en de kracht
en de heerlijkheid in eeuwigheid. Amen.

v. De vrede van Christus met u allen!
a. Zijn vrede met u!

We wensen wie naast ons staan vrede, met een buiging van het hoofd.

Bij het breken van het brood, wordt gezongen:

Agnus Dei **Liedboek 270g**

Gemeenschap van brood en wijn

U kunt, op aanwijzing van de ambtsdrager,
met uitgestrekte handen naar de tafel komen,
de voorganger legt een hostie in uw hand.

Als u liever geen hostie ontvangt, kunt u ook naar voren komen en een zegen ontvangen. Komt u dan met uw armen gekruist voor uw borst. Uiteraard kunt u ook blijven zitten en zich geestelijk verbonden weten met elkaar en de levende Heer.

Muziek **Nun Komm der Heiden Heiland**
Johann Sebastian Bach | BWV 659

Slotgebed *(staande)*
v. Dank de Heer, want Hij is vriendelijk, Halleluja
a. Want zijn goedheid duurt in eeuwigheid, halleluja.
Stilte
v. Eeuwige God, op wie wij wachten,
Gij hebt ons gevoed met het brood
dat eeuwig leven schenkt.
Geef dat wij altijd waakzaam blijven,
opdat wij gereed mogen zijn
om de Mensenzoon te ontvangen,
Jezus Christus, onze Heer,
a. Amen

Slotlied **Liedboek 418** 1, 2, 3
God, schenk ons de kracht

Uitzending en zegen (staande)
v. …
a.

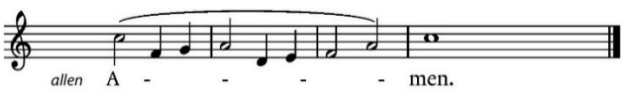

allen gaan nog even zitten

Muziek **In Dir ist Freude**
Johann Sebastian Bach | BWV 615

In deze dienst

Voorganger:	ds. Arjan Plaisier
Lector:	René Rosmolen
Orgel:	Jan Jansen
Cantor:	Corine Rietveld

Komende week
Woensdag 2 december 2026
19.30 Avondgebed (kapel)

Zondag 6 december 2026 | 2e zondag van de Advent
09.00 Dienst van Schrift en Tafel (kapel)
10.30 Dienst van Schrift en Gebed (kerkzaal)
Ds. René de Reuver

Bestemming van de gaven

Stichting De Hoop
Het werk van De Hoop – werk onder verslaafden - wordt op verschillende manieren ondersteund, bijvoorbeeld door gaven en gebed. Stichting Vrienden van De Hoop is de organisatie die de contacten onderhoudt met de achterban. Zij zorgen voor de fondsenwerving, zodat de diverse onderdelen van De Hoop die niet vergoed worden vanuit zorgverzekeraars en subsidies, toch kunnen blijven bestaan. Een voorbeeld hiervan is de pastorale zorg die cliënten kunnen ontvangen als zij dit willen. Maar ook onze Interne Opleidingsschool Ervaringsdeskundigheid en onze inloophuizen zijn voorbeelden van het werk waar Stichting Vrienden van De Hoop de fondsen voor werft'. Zie ook www.dehoop.org.

Wijkgemeente
Deze collecte is bestemd voor de eigen wijkgemeente. Binnen de wijk gebeurt veel dat georganiseerd en ondersteund moet worden. Dat brengt kosten met zich mee, bijvoorbeeld voor jeugdwerk, kindernevendiensten, de kerkapp, de nieuwsbrief, koffiedrinken na de kerk. Kortom: veel wat uw steun goed kan gebruiken,

Bijdragen
U kunt uw bijdrage overmaken via de Bergkerk-app, via bijgaande QR-code of door een overschrijving op rekeningnummer **NL72 SNSB 0937 0141 09** t.n.v. Diaconie Protestantse Gemeente Amersfoort **o.v.v. collecte zondag 29 november Bergkerk.**